

ORTOFOTO - scala 1:10.000

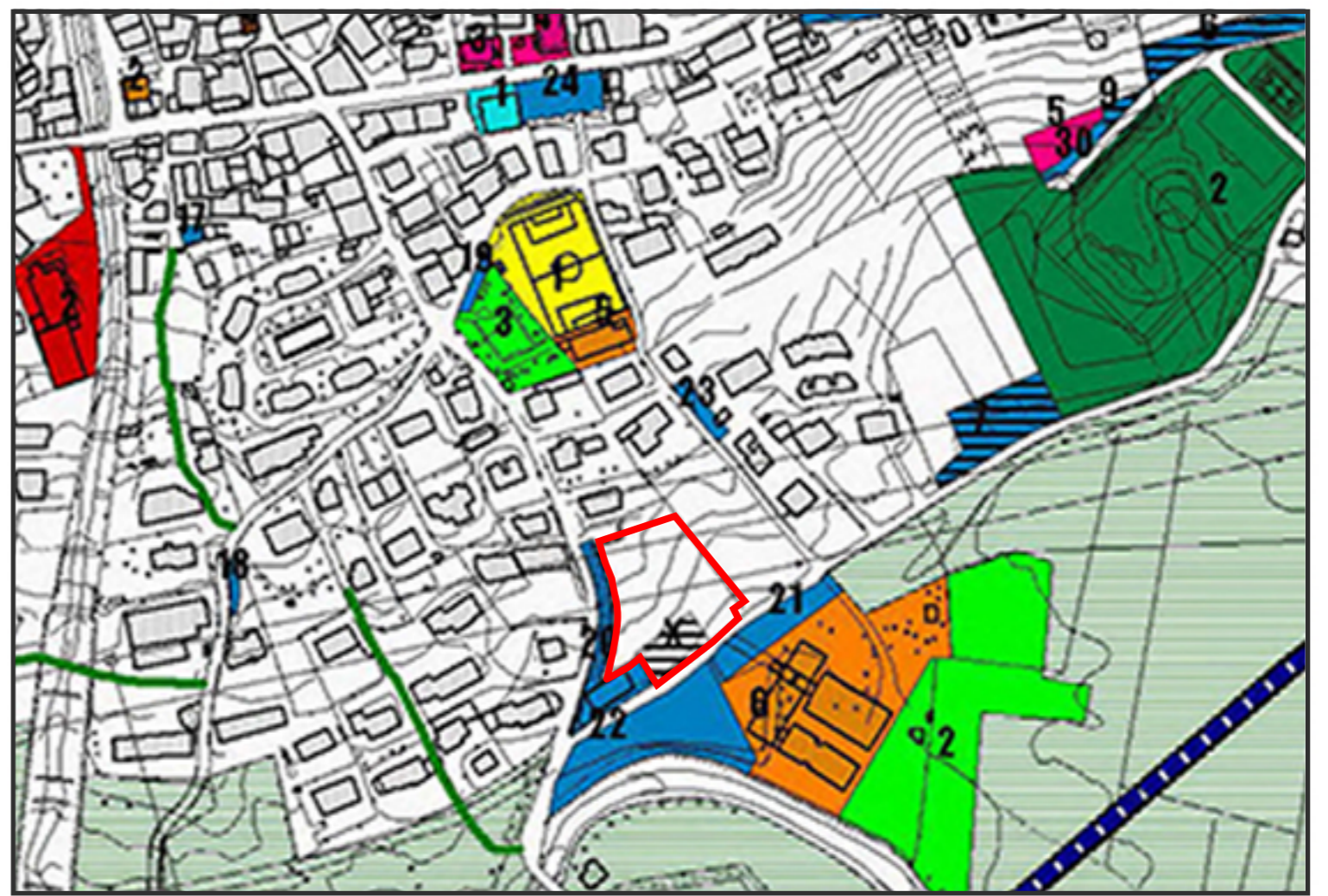

PIANO DEI SERVIZI - tav. S.3 - scala originale 1:5.000 - estratto fuori scala



ORTOFOTO - scala 1:1.000

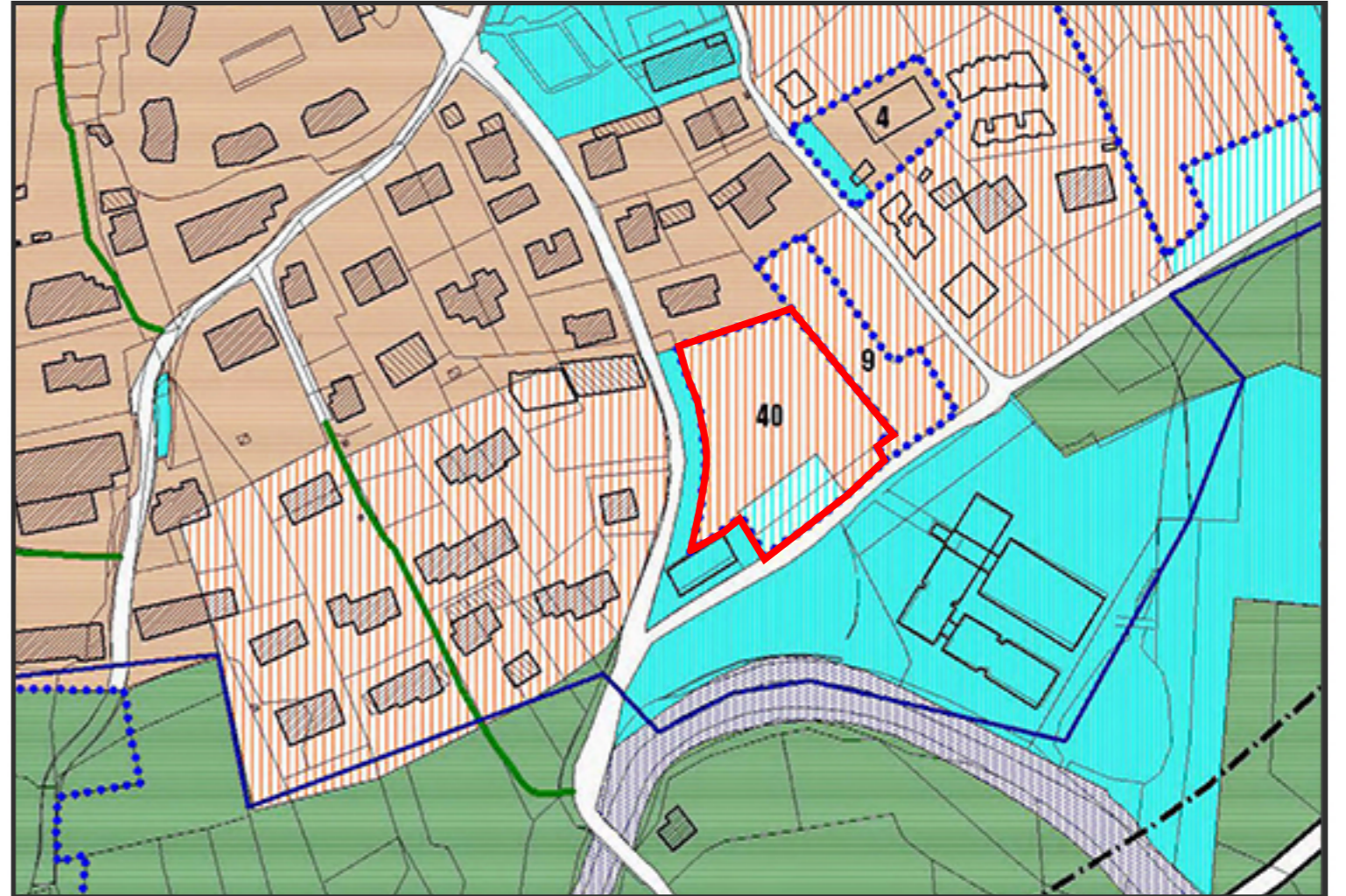

PIANO DELLE REGOLE - tav. R.1.3 - scala 1:2.000

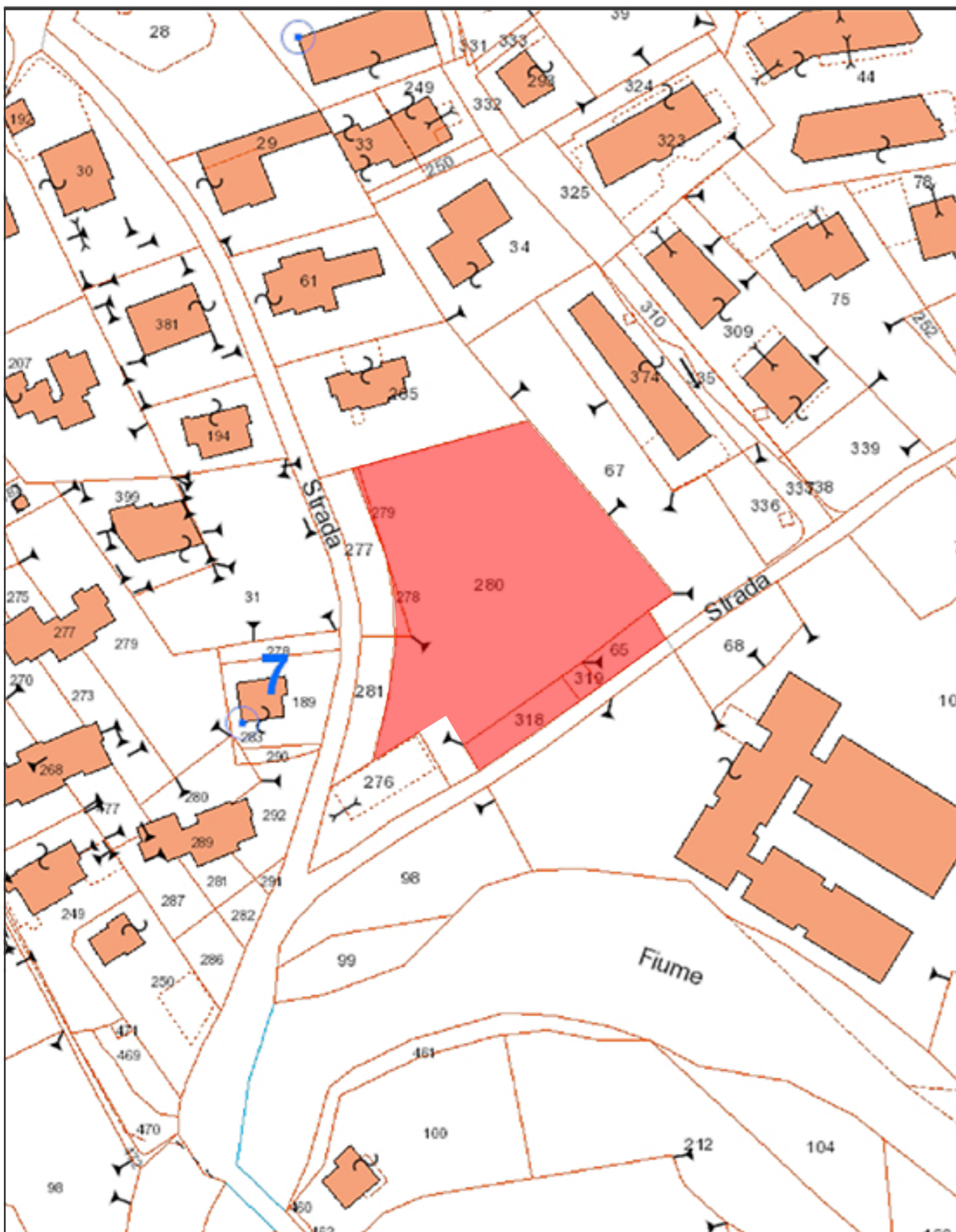

scala 1:1.000

 Immobili interessati dall'intervento

 <p><b>Comune di Veza D'Oglio</b> Provincia di Brescia</p>	
<p><b>LOCALIZZAZIONE:</b> Via Stella - Via Del Piano 25059 - Veza D'Oglio (BS)</p>	<p><b>IDENTIFICATIVI CATASTALI:</b> foglio 38, particelle 65, 278, 279, 280, 318, 319</p>
<p><b>Piano Attuativo in Variante al PGT relativo all'Ambito n. 40 Norma Particolare - Art. 59 NTA del PdR</b></p>	
<p><b>COMMITTENTI</b></p> <p>Alpi Centrali Srl nella persona dell'Amministratore Giuseppe Spiritelli Via Cinque Martiri n. 8 - Edolo (BS) C.F. SPRGPP54R25L816P</p>	<p><b>PROGETTAZIONE EDILE</b></p> <p>Geom. Giuseppe Spiritelli Cell.: +39 335 6192254 email: studiospiritelli@libero.it PEC: giuseppe.spiritelli@geopec.it</p>
	<p><b>PROGETTAZIONE URBANISTICA</b></p> <p>Ing. Cesare Bertocchi Cell.: +39 334 6397490 email: c.bertocchi@pianozeroprogetti.it PEC: cesare.bertocchi2@ingpec.eu</p>
<p><b>Tavola 2</b></p>	<p><b>Planimetria di inquadramento territoriale</b></p>
<p>DATA DI EMISSIONE: Novembre 2017</p>	<p>SCALA: diverse</p>