



REGIONE LOMBARDIA



PROVINCIA DI BRESCIA



COMUNE DI VEZZA D'OGLIO

VARIANTE  
AL PGT DEL COMUNE DI VEZZA D'OGLIO  
AGGIORNAMENTO DELLO STUDIO GEOLOGICO  
COMPONENTE SISMICA-DIRETTIVA ALLUVIONI  
INTEGRAZIONI AREE IN FRANA E ANALISI FATTIBILITA'  
"PLAZZO DELL'ASINO"

TAV. 9.3 CARTA DELLE PENDENZE

codice progetto 1603380

	Data	Descrizione	Redatto	Controllato	Approvato
a					
b					
c					

NOVEMBRE 2016

Geol. Luca M. Albertelli

LAND & COGEO  
GEOLOGY ENGINEERING ENVIRONMENT

UFFICI SEDE OPER.: Via Montegrappa, 41 - 24060 Rogno (BG) - Sede Legale: Via Manifattura 29/G - 25047 DARFO B.T. (BS)  
Tel. 0354340011 fax. 0354340011 P.IVA 03480990989 e-mail: [luc@landcogeo.it](mailto:luc@landcogeo.it) [landcogeo@legalmail.it](mailto:landcogeo@legalmail.it)

SCALA: 1:5000

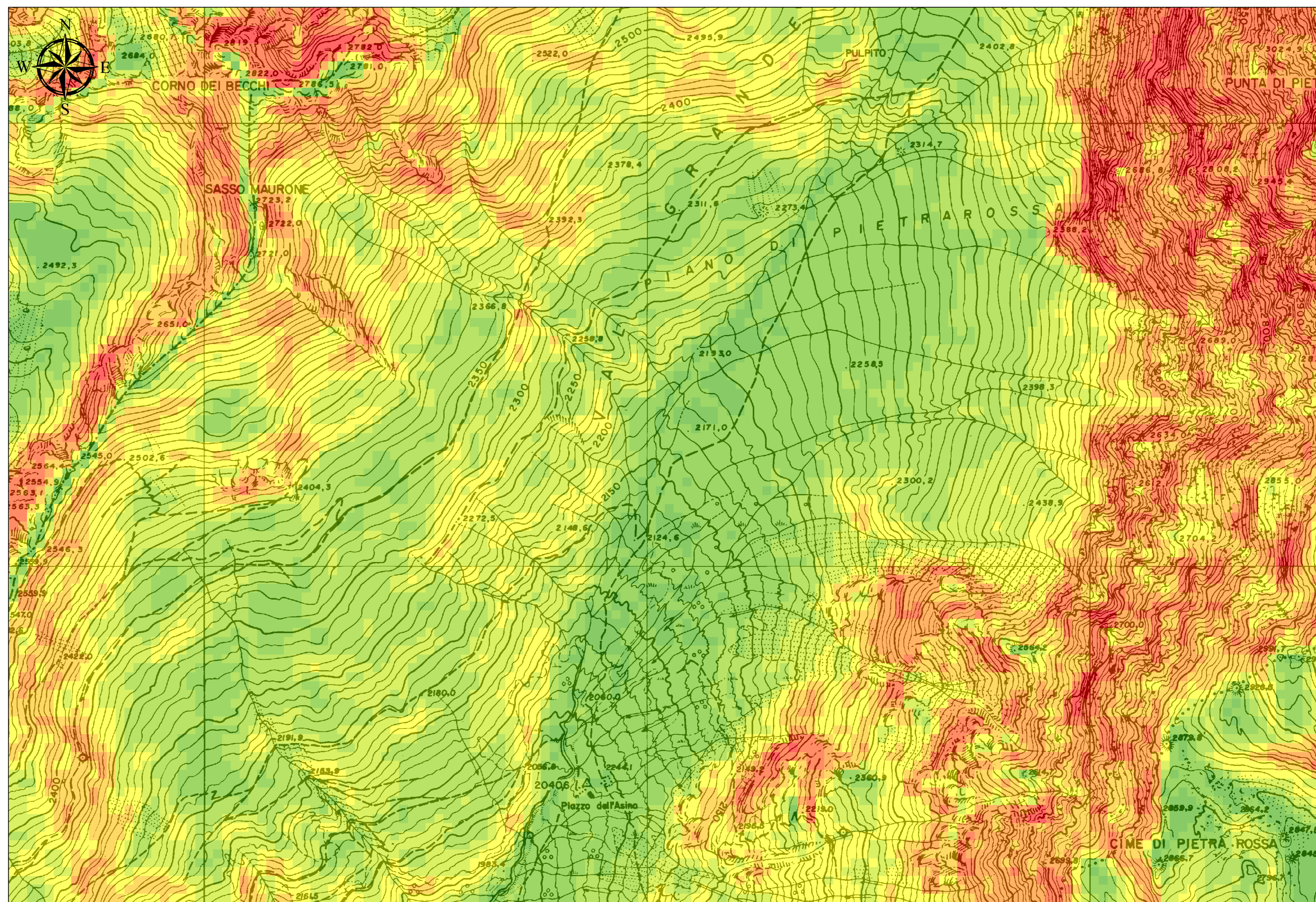

Inquadramento nell'ambito del Comune

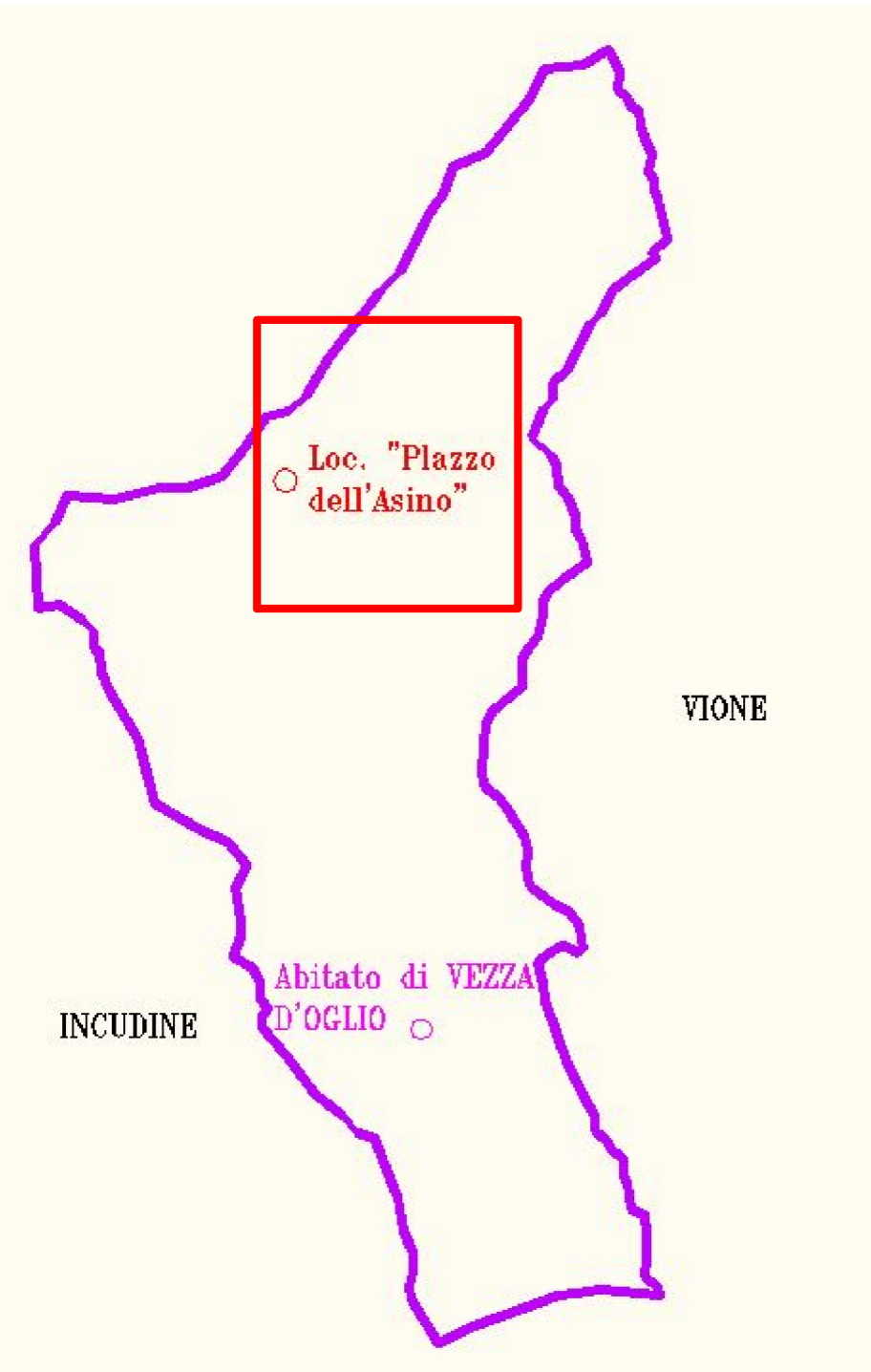

Legenda Carta delle pendenze

	0 - 10		24 - 30		41 - 46
	10 - 18		30 - 35		46 - 54
	18 - 24		35 - 41		54 - 79