



REGIONE LOMBARDIA



PROVINCIA DI BRESCIA



COMUNE DI VEZZA D'OGLIO

VARIANTE  
AL PGT DEL COMUNE DI VEZZA D'OGLIO  
AGGIORNAMENTO DELLO STUDIO GEOLOGICO  
COMPONENTE SISMICA-DIRETTIVA ALLUVIONI  
INTEGRAZIONI AREE IN FRANA E ANALISI FATTIBILITA'  
"PLAZZA DELL'ASINO"

TAV. 9.6

CODICE PROGETTO 1603380

PROPOSTA DI  
FATTIBILITA' E PAI DELLA  
LOCALITA' "PLAZZA  
DELL'ASINO"

CD	Data	Descrizione	Redatto	Controllato	Approvato
c					
b					
a	01/2018	Aggiornamento progetto a seguito parere Regione del 2017			

GENNAIO 2018

Geol. Luca M. Albertelli

LAND & COGEO  
GEOLOGY ENGINEERING ENVIRONMENT

UFFICI SEDE OPER: Via Montegrappa, 41 - 24060 Rogno (BG) - Sede Legale: Via Manifattura 29/G - 25047 DARFO B.T. (BS)  
Tel. 0354340011 fax: 0354340011 P.IVA 03460990989 e-mail: [luca@landcogeo.it](mailto:luca@landcogeo.it) [landcogeo@legalmail.it](mailto:landcogeo@legalmail.it)

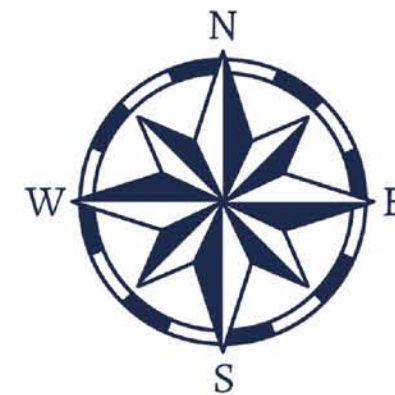

SCALA - 1:5000

CARTA DELLA FATTIBILITA' GEOLOGICA ESISTENTE

Legenda

- Classe di fattibilità 3: consistenti limitazioni
- Classe di fattibilità 4: gravi limitazioni

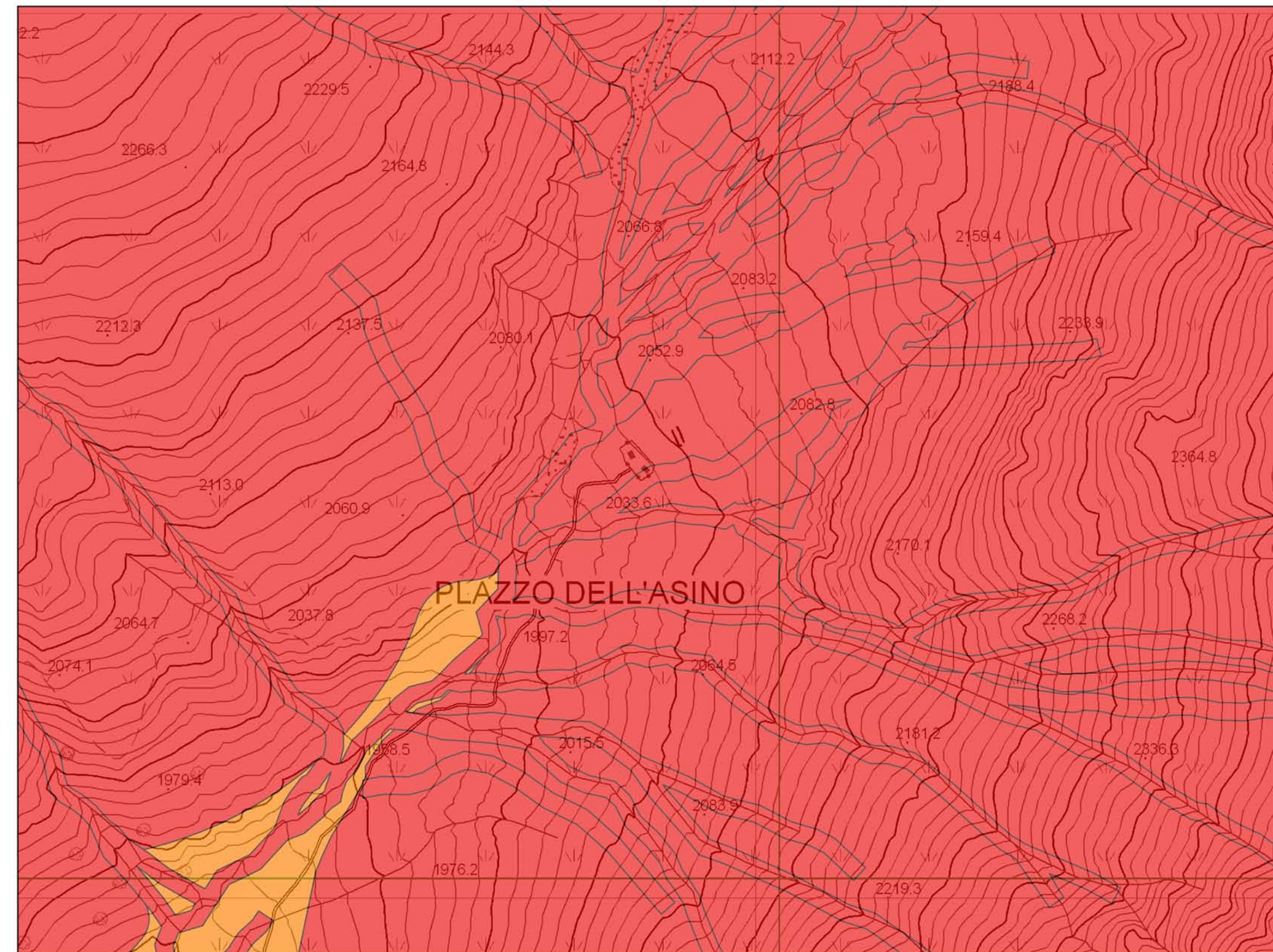

CARTA DISSESTI PAI ESISTENTE

Legenda

- Fa = Area di frana attiva
- Fq = Area di frana quiescente
- Fs = Area di frana stabilizzata
- Ca = Area di conoide attivo non protetta
- Cn = Area di conoide non recentemente attivatosi o completamente protetta
- Va = Area di valanga a pericolosità molto elevata o elevata

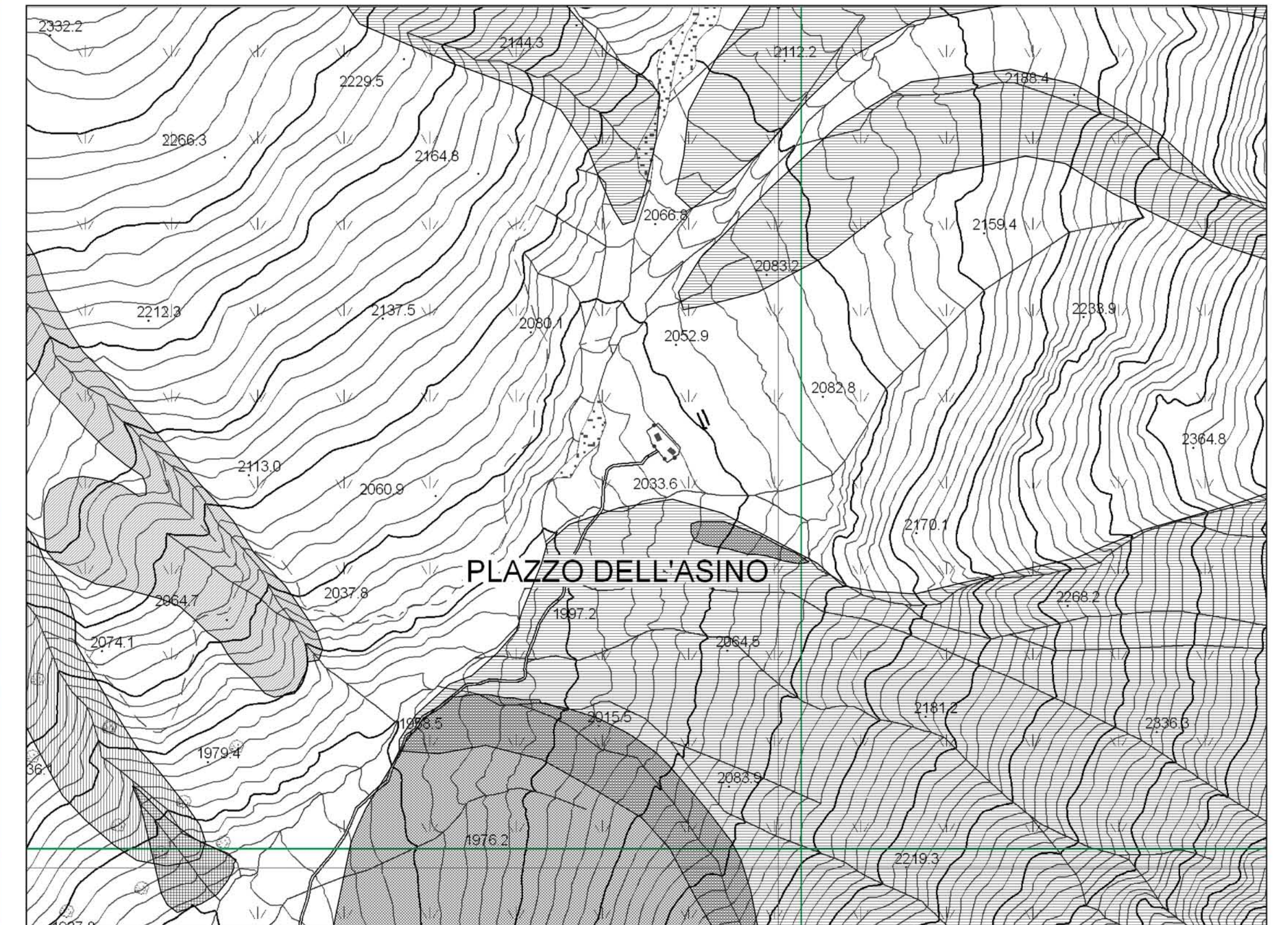

INQUADRAMENTO NELL'AMBITO DEL COMUNE

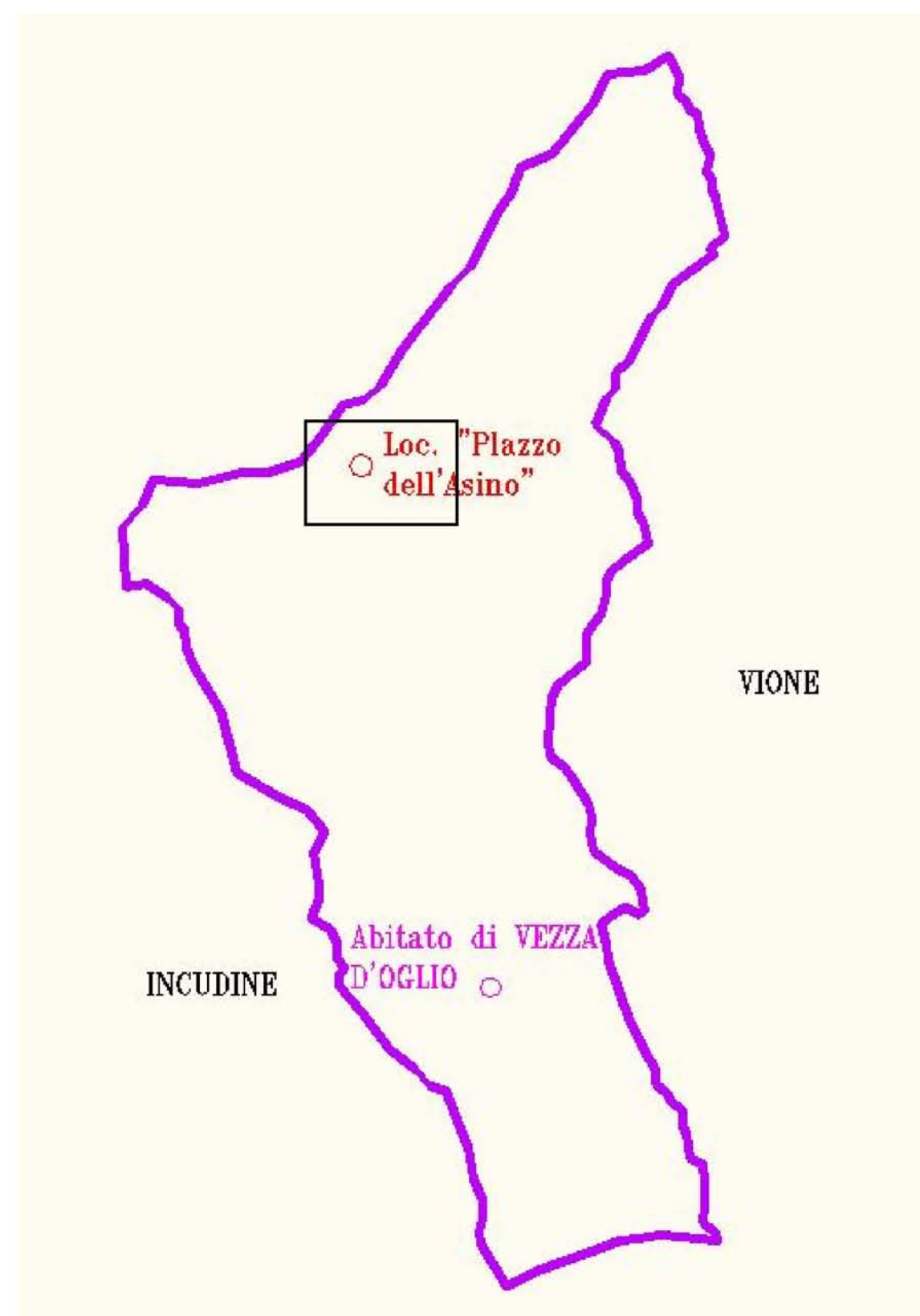

NUOVA PROPOSTA DELLA CARTA DI FATTIBILITA' GEOLOGICA

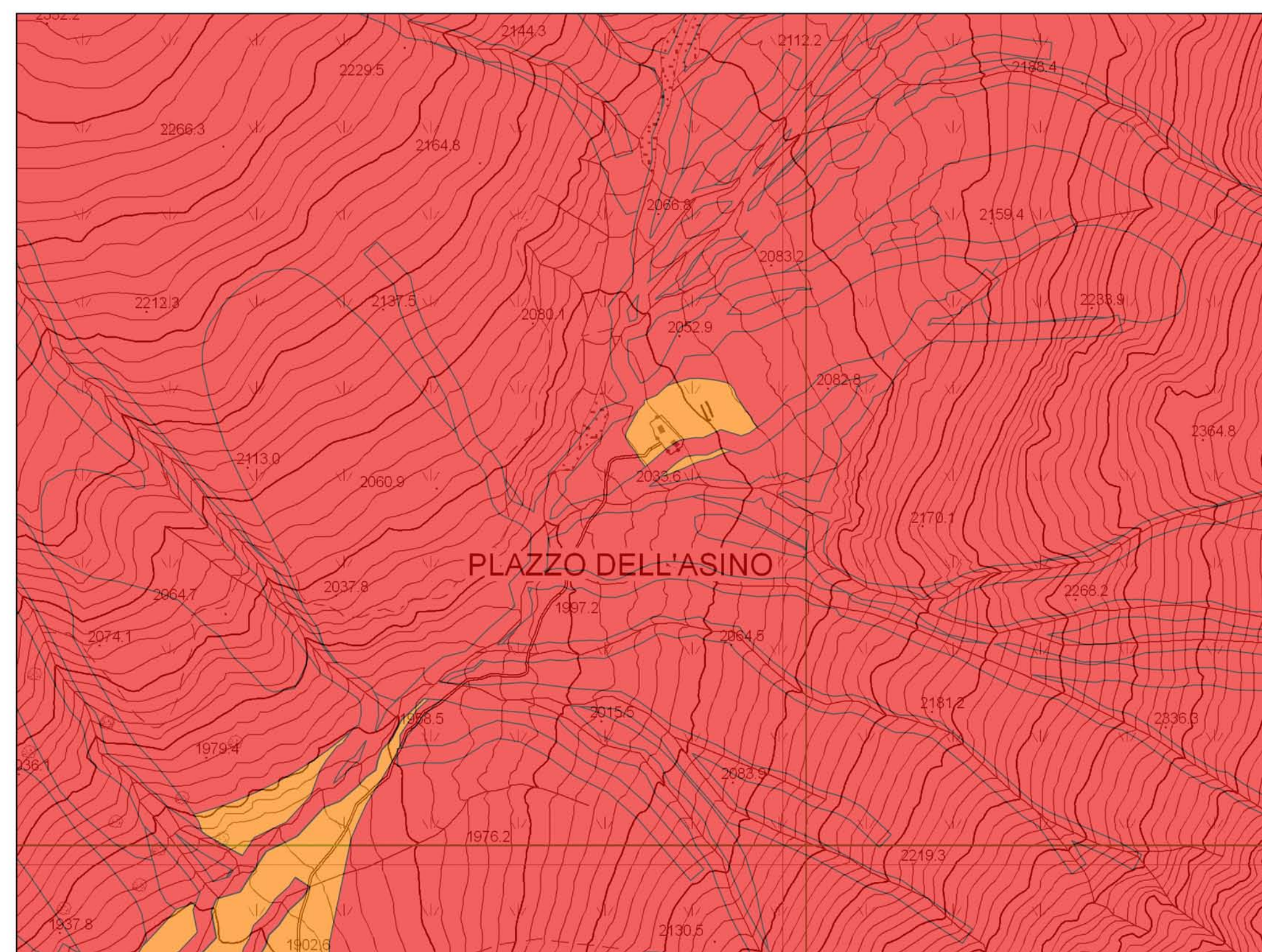

NUOVA PROPOSTA DELLA CARTA DISSESTI PAI

