

PIANTA PIANO SEMINTERATO

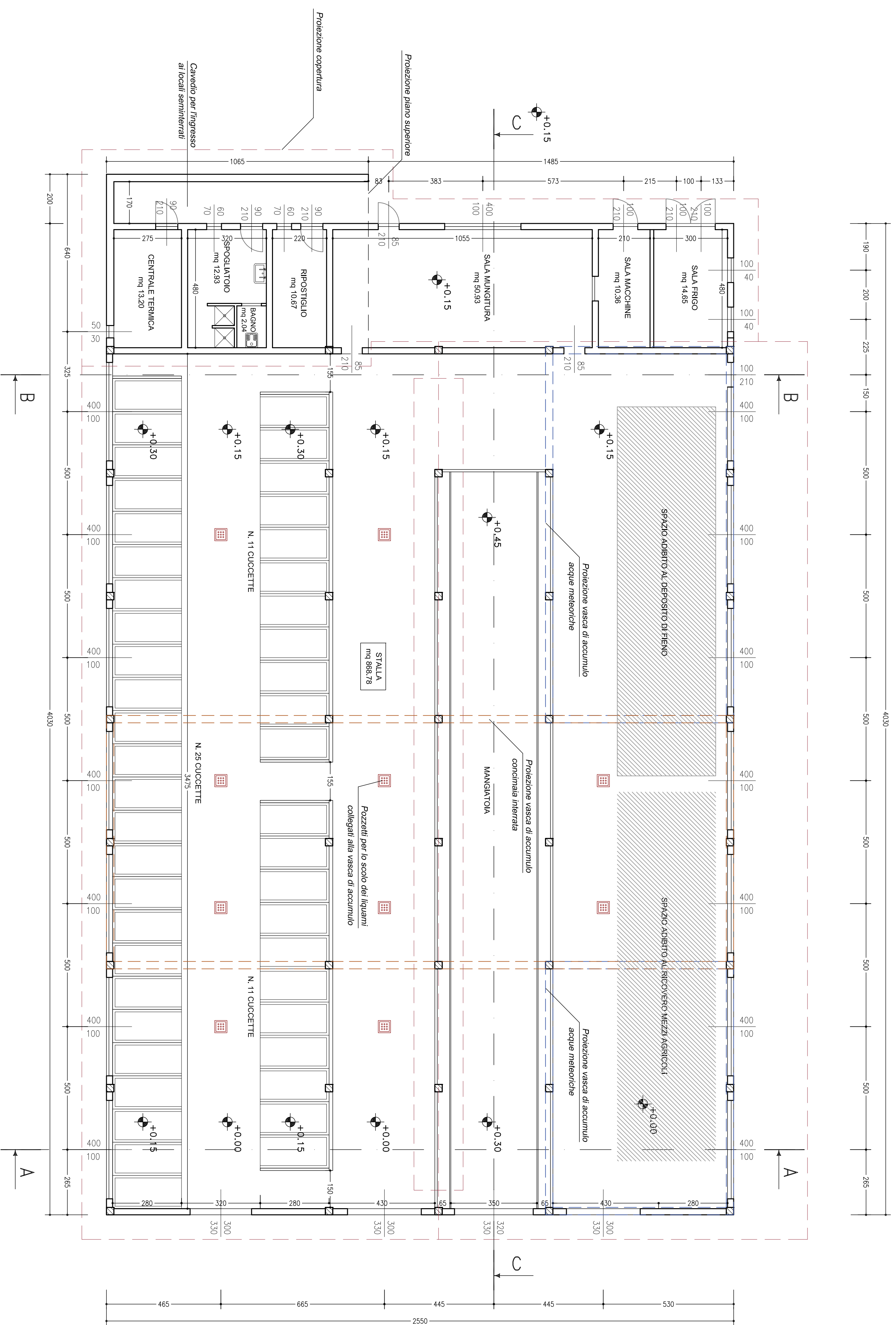

PIANTA COPERTURA

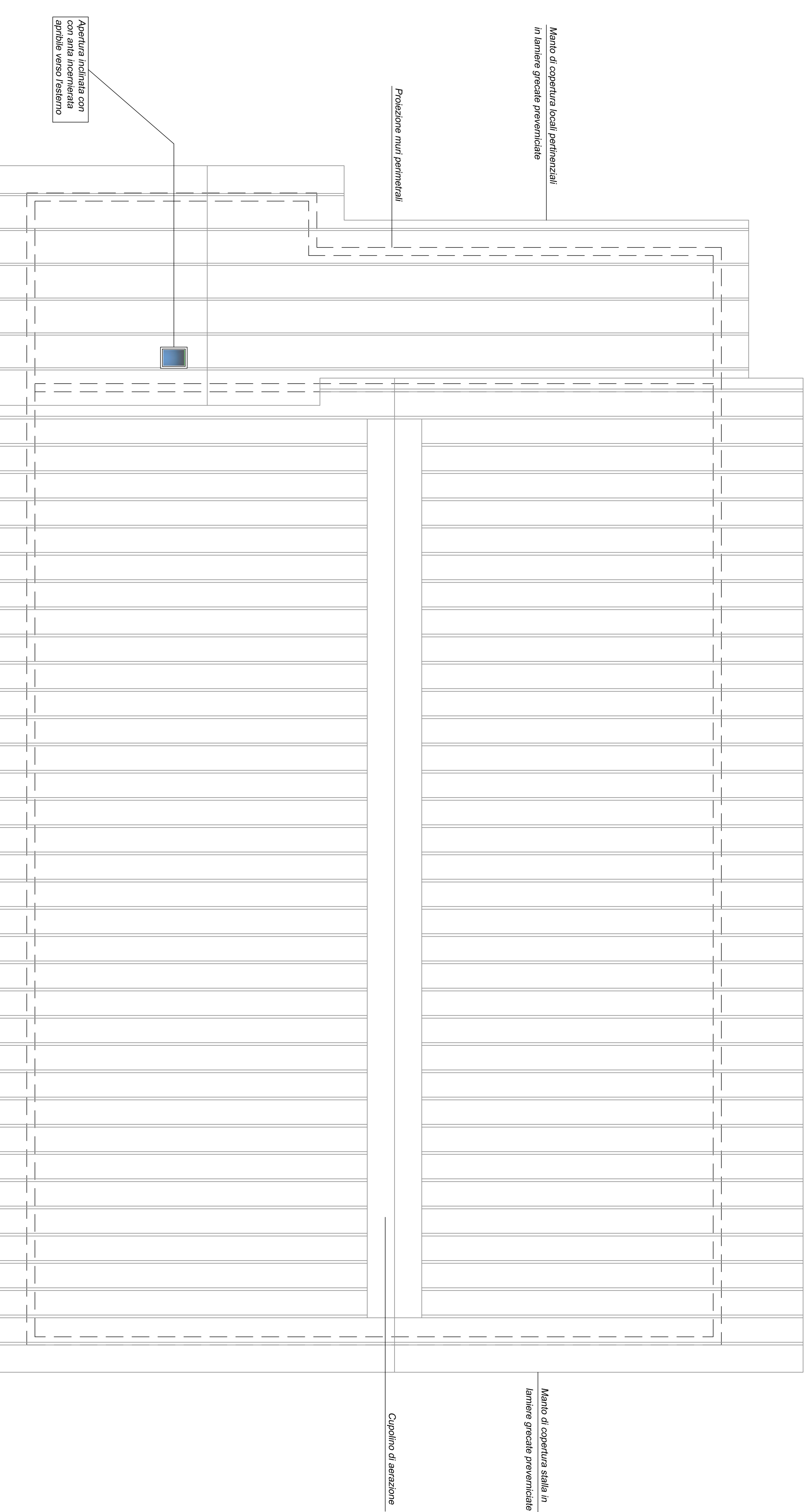

| CALCOLO SUPERFICIE LORDA PAVIMENTO | |
|------------------------------------|-------------------|
| Piano seminterato | mq 1027,65 |
| 40,30 x 25,50 | mq 1027,65 |
| 2,00 x 10,65 | mq 21,30 |
| Piano rialzato | mq 77,75 |
| 7,30 x 10,65 | mq 77,75 |
| Deposito fieno | mq 98,00 |
| 14,00 x 7,00 | mq 98,00 |
| Superficie totale lotto | mq 1224,70 |

PIANTA PIANO RIALZATO

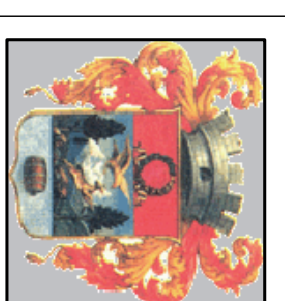
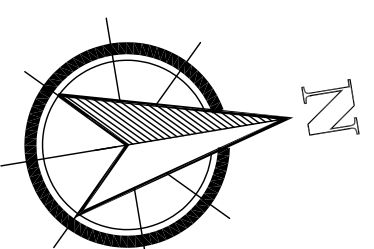
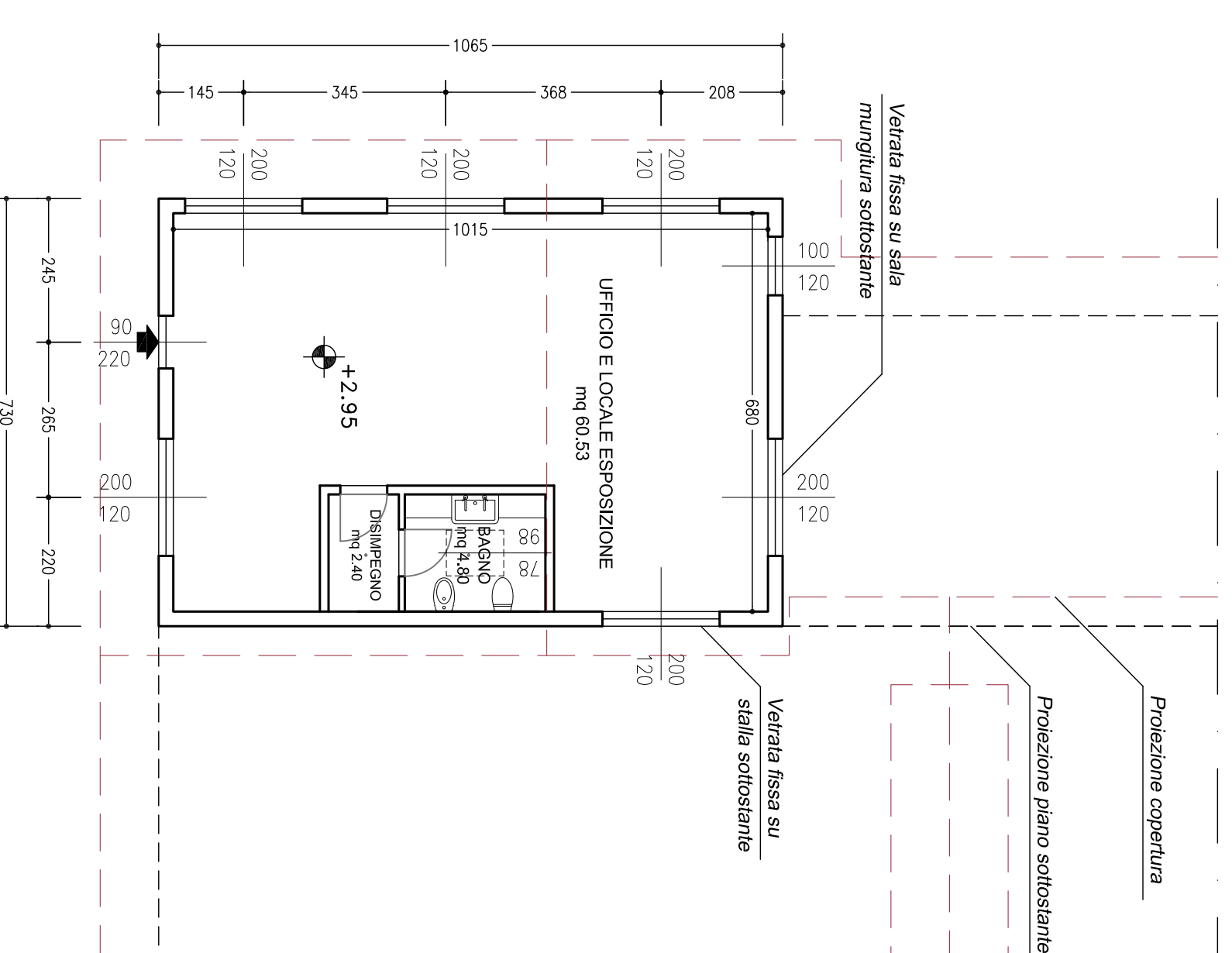

COMUNE DI VEZZA D'OGGIO
PROVINCIA DI BRESCIA

S.U.A.P. per REALIZZAZIONE DI NUOVO
FABBRICATO AD USO AGRICOLO ADIBITO A STALLA
PER BOVINI (47 CAP) in variante al Pdr del PGT

PIANTE

Manto di copertura stalle in lamiera grecata preverniciata

Capofine di aerazione

Manto di copertura locale perimetrali in lamiera grecata preverniciata

Protezione muri perimetrali

Apertura inclinata con anta invernata apribile verso l'esterno

STUDIO TECNICO

Dott. Ing. Antonio Fanti
25048 Edolo (BS) - via Treboldi 84
Tel 0364.71810 - Fax 0364.71810
E mail: ing.fanti@gmail.com

PROGETTISTA
Dott. Ing. Fanti Antonio Domenico
cod. fiscale FNTNND88L27B149S - partita iva 02058050986

COMITENTE
Zampatti Lino

DATA
Giugno 2020

SCALA
1:100

FAV. N.
3

PROGETTISTA

COMITENTE

IMPRESA