

PROSPETTO NORD

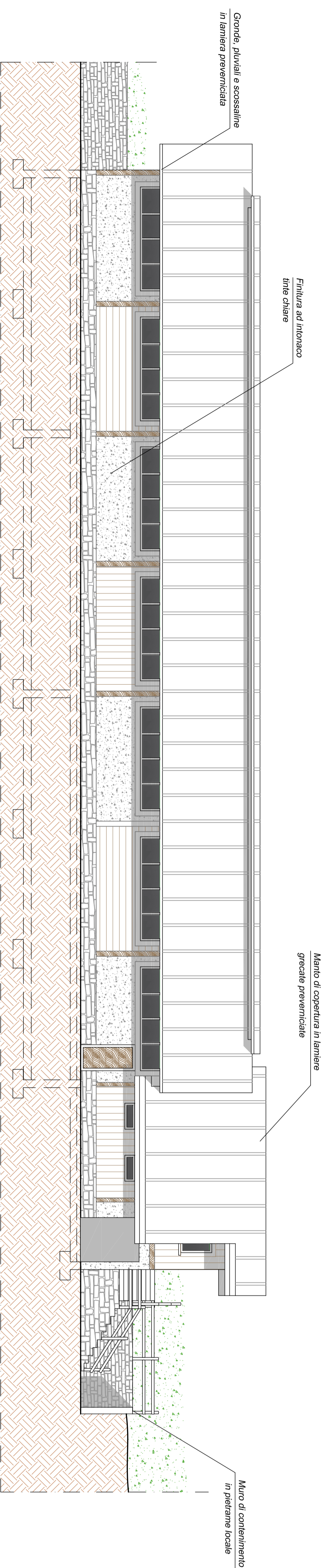

Manto di copertura in lamiera grecata preverniciata

Finitura ad intonaco lime chiare

Grande pluviale a scossaline in lamiera preverniciata

Muro di contenimento in pietrame locale

PROSPETTO EST

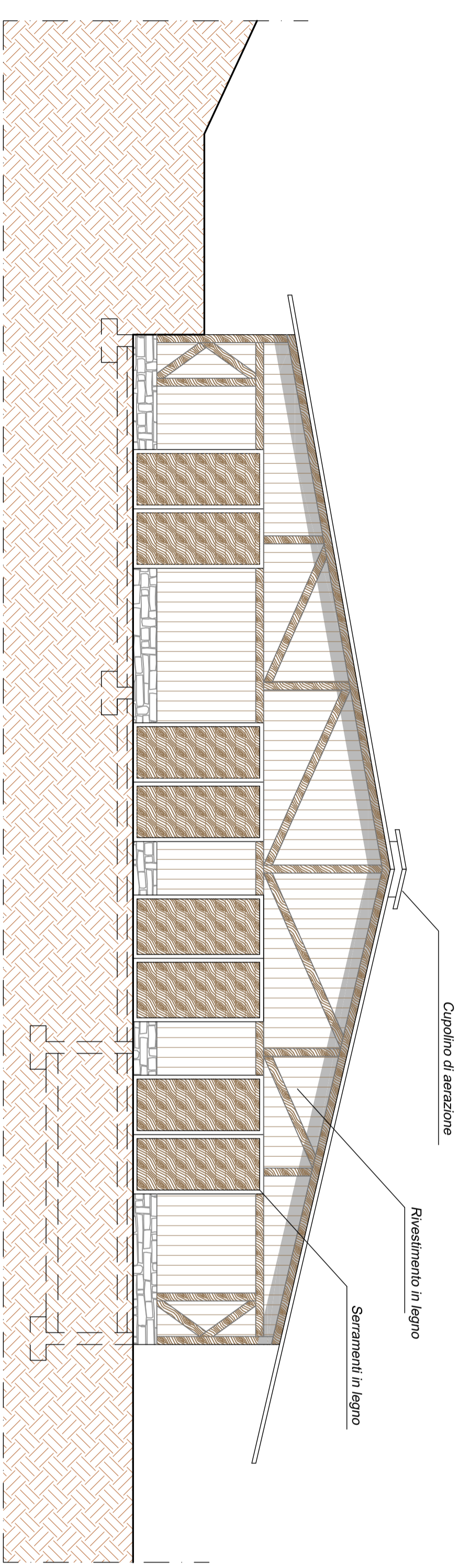

Cappolino di aerazione

Rivestimento in legno

Serramenti in legno

PROSPETTO SUD

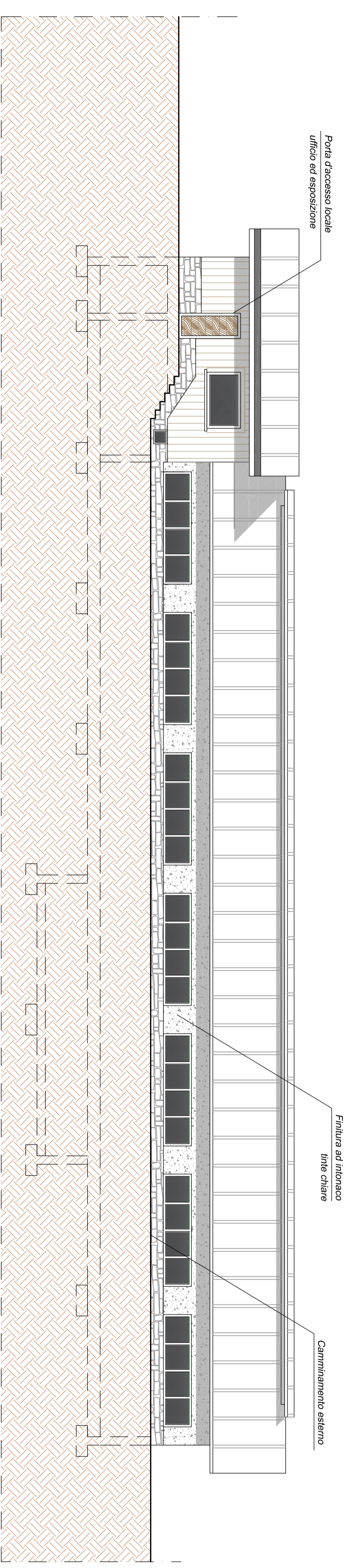

Porta d'accesso locale ufficio ed esposizione

Finitura ad intonaco lime chiare

Camminamento esterno

PROSPETTO OVEST

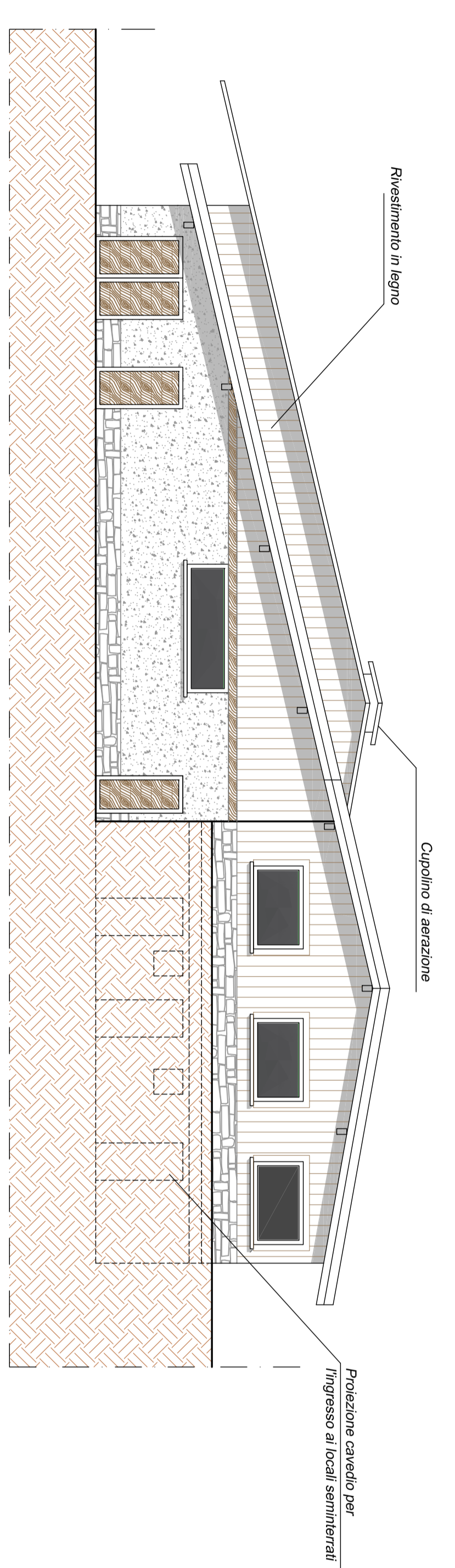

Rivestimento in legno

Cappolino di aerazione

Proiezione cavetto per l'ingresso ai locali seminterrati

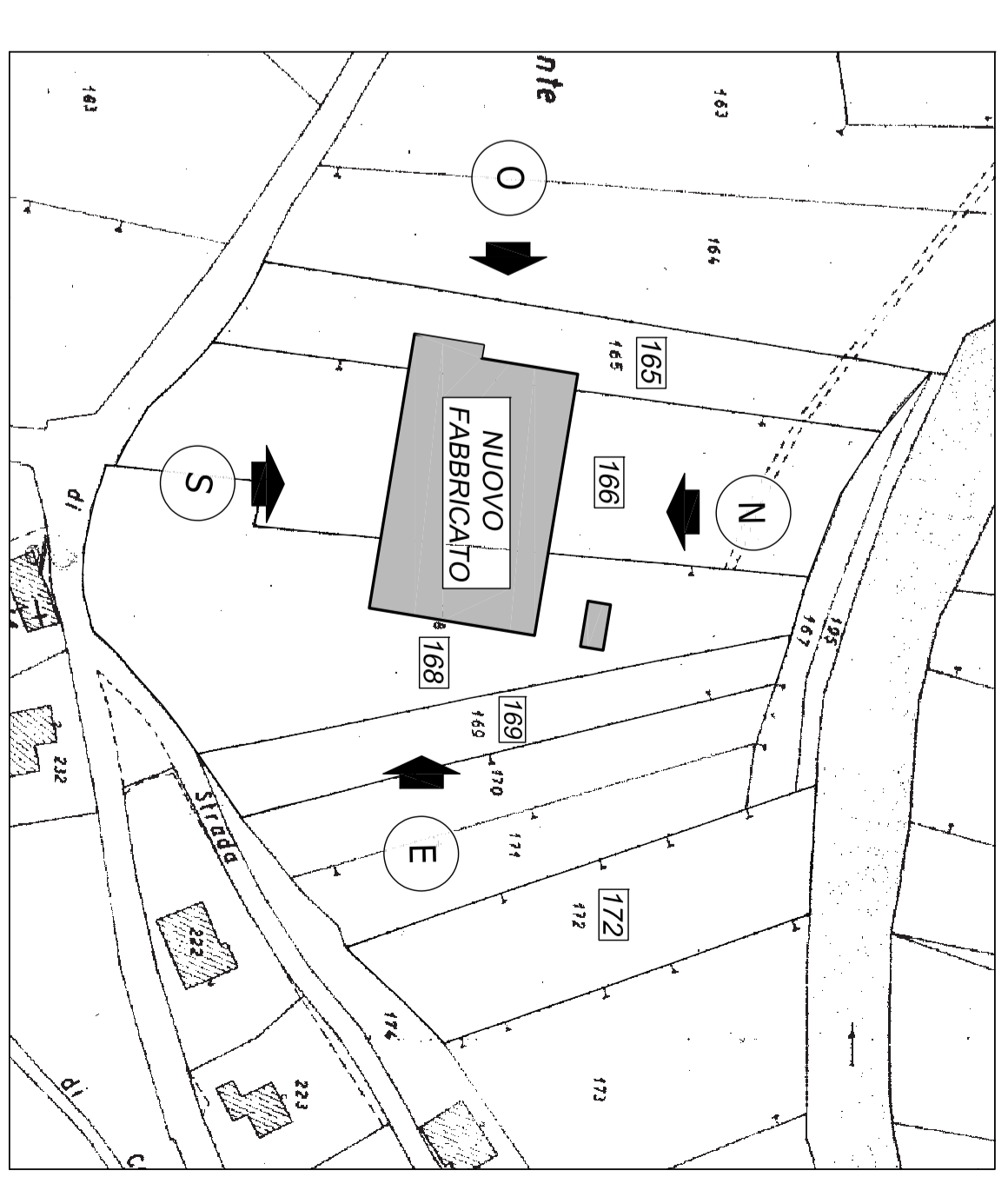

RIFERIMENTO PLANIMETRICO

Scala 1:1000



COMUNE DI VEZZA D'OGGIO
PROVINCIA DI BRESCIA

S.U.A.P. per REALIZZAZIONE DI NUOVO
FABBRICATO AD USO AGRICOLO ADIBITO A STALLA
PER BOVINI (47 CAP) in variante al Pdr del PGT

TAVOLA
PROSPETTI

PROGETTISTA
Dott. Ing. Fanti Antonio Domenico
cod. fiscale FNTNND88L27B149S - partita Iva 02058090986

COMITENTE
Zampatti Lino

DATA
Giugno 2020

SCALA
1:100

TAV. N.
4

PROGETTISTA
COMITENTE
IMPRESA

STUDIO TECNICO

Dott. Ing. Antonio Fantì
25048 Edolo (BS) - via Treboldi 84
Tel 0364.71810 - Fax 0364.71810
E mail: ing.fanti@gmail.com