

COMUNE DI VEZZA D'OGGIO
Provincia di Brescia



PIANO DI GOVERNO DEL TERRITORIO
(Approvato con delibera C.C. n° 6 del 12/03/2009, pubb. B.U.R.L. n° 35 del 02/09/2009)
ai sensi della Legge Regionale 11 marzo 2005, n° 12 e successive modifiche ed integrazioni

QUINTA VARIANTE AL VIGENTE PIANO DI GOVERNO DEL TERRITORIO - 2017

PIANO DELLE REGOLE
R.1.1
Riconoscizione e classificazione degli ambiti del territorio comunale con individuazione degli ambiti di variante

scala 1:5.000

Il Sindaco
Il Responsabile del Procedimento
Il Segretario

PROGETTISTA
Arch. Antonio Rubagotti

COLLABORATORI
Arch. IU Fabio Facchetti
Matteo Rizzi

ESTENSORI PGT
Arch. Antonio Rubagotti
Arch. Rossella Cervati
Arch. Nicola Cantarelli

Adottato con delibera del C.C. n° del
Approvato con delibera del C.C. n° del
Pubblicato sul B.U.R.L. n° del

2 0 1 7 (ns. rif. 357-U)

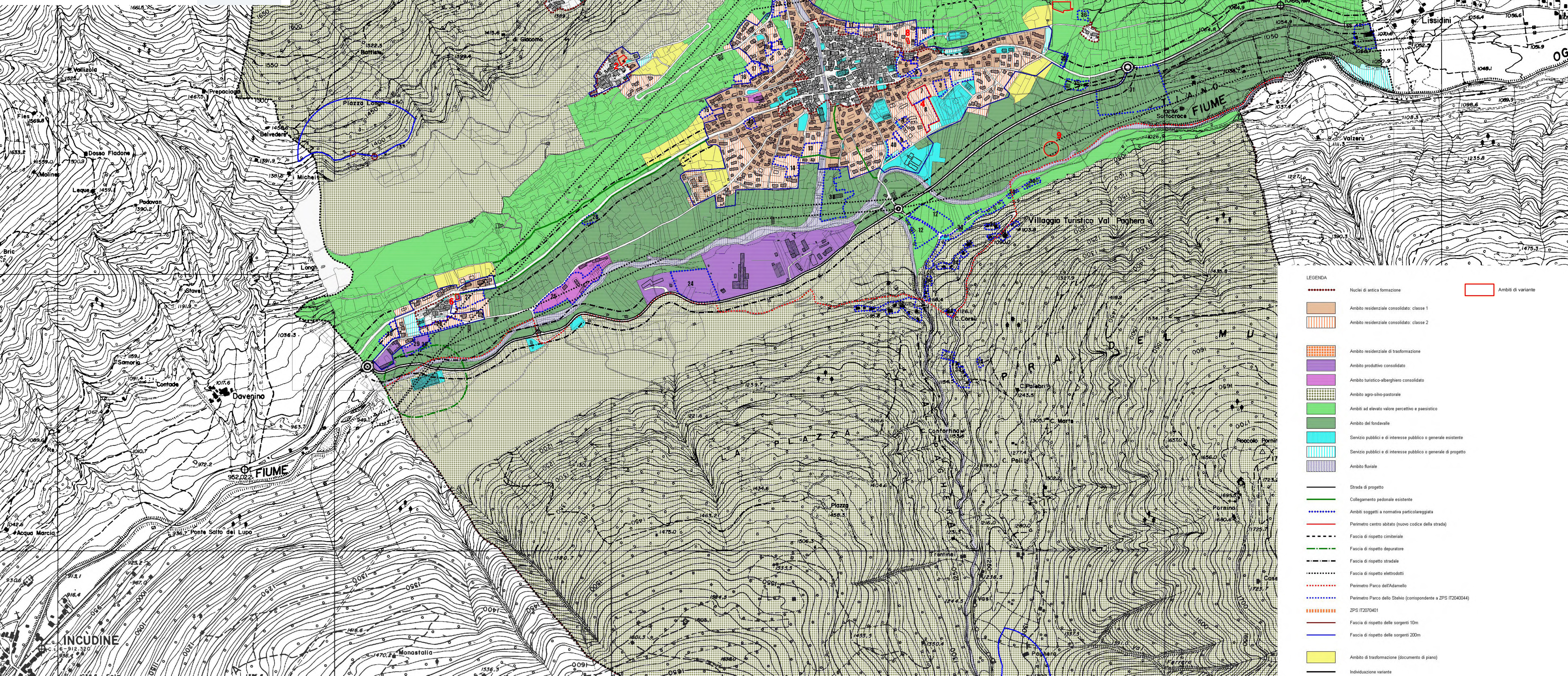
LEGENDA

- Nuclei di antica formazione
- Ambito residenziale consolidato: classe 1
- Ambito residenziale consolidato: classe 2
- Ambito residenziale di trasformazione
- Ambito produttivo consolidato
- Ambito turistico-alberghiero consolidato
- Ambito agro-silvo-pastorale
- Ambiti ad elevato valore paesistico e paesistico
- Ambito del fondovalle
- Servizio pubblici e di interesse pubblico o generale esistente
- Servizio pubblici e di interesse pubblico o generale di progetto
- Ambito rurale
- Strada di progetto
- Collegamento pedonale esistente
- Ambiti soggetti a normativa particolareggiata
- Perimetro centro abitato (nuovo codice della strada)
- Fascia di rispetto cimiteriale
- Fascia di rispetto depuratore
- Fascia di rispetto stradale
- Fascia di rispetto elettrodotti
- Perimetro Parco dell'Adamello
- Perimetro Parco dello Stelvio (corrispondente a ZPS IT200404)
- ZPS IT200401
- Fascia di rispetto delle sorgenti 10m
- Fascia di rispetto delle sorgenti 200m
- Ambito di trasformazione (documento di piano)
- Individuazione variante