

PLANIMETRIA GENERALE  
STATO DI PROGETTO  
Scala 1:400



LEGENDA	
±103414	Quote di rilievo
⊕ + 2.90	Quote di progetto
■	Distanza inferiore a 50 m.
CALCOLO SUPERFICIE LOTTO	
Lotto in proprietà:	
Fig. 38 mappali 165-166 - 168 - 169	
map. 165 (prato)	mq 1180,00
map. 166 (prato)	mq 2580,00
map. 168 (prato)	mq 2630,00
map. 169 (prato)	mq 760,00
Superficie totale lotto	mq 7150,00

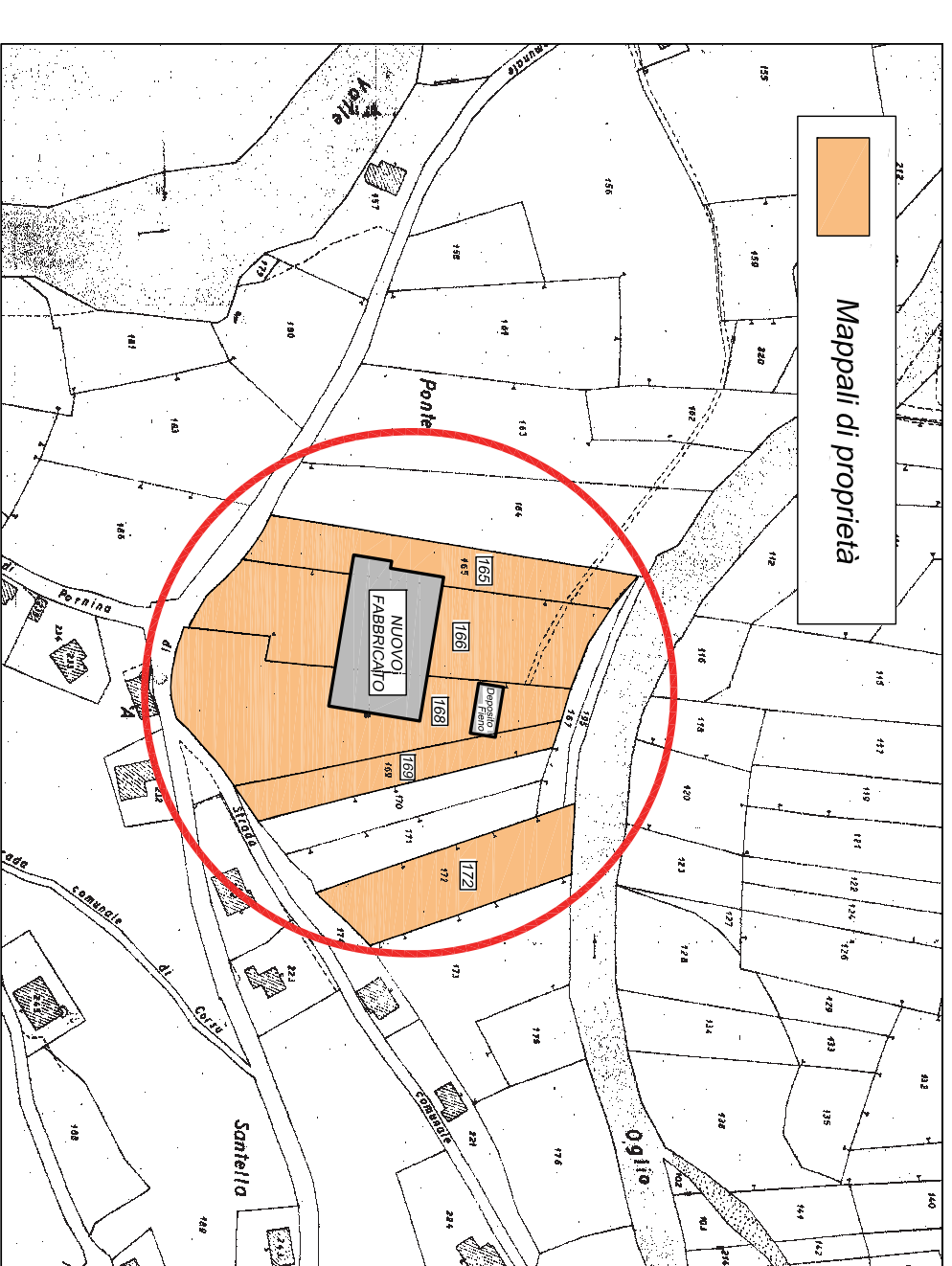
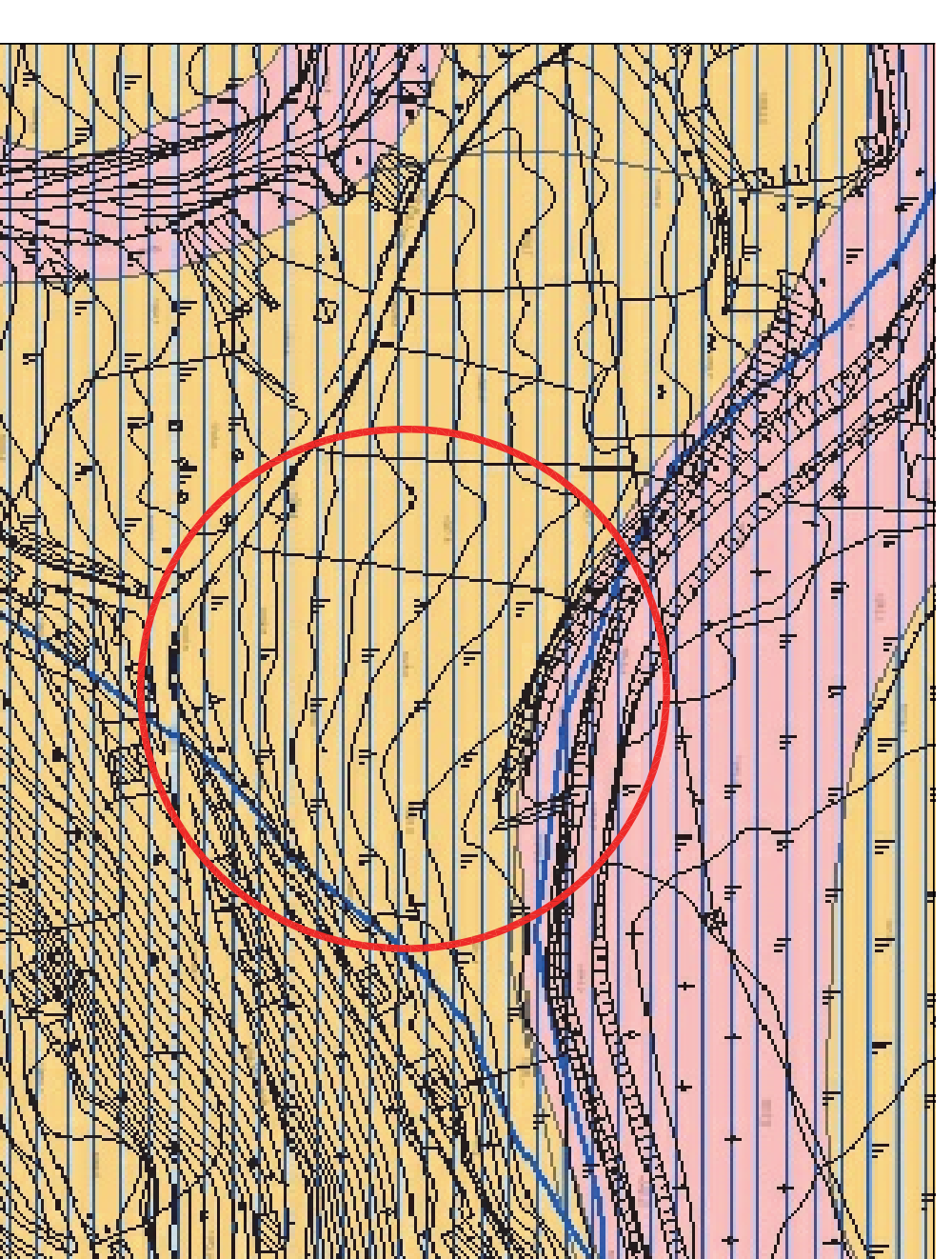

Fig. 38 Mappa  
Map. 165-166-168-169-172  
Scala 1:2000



ESTRATTO ORTOFOTO  
Scala 1:2000



ESTRATTO PGT  
Fattibilità geologica  
Scala 1:2000

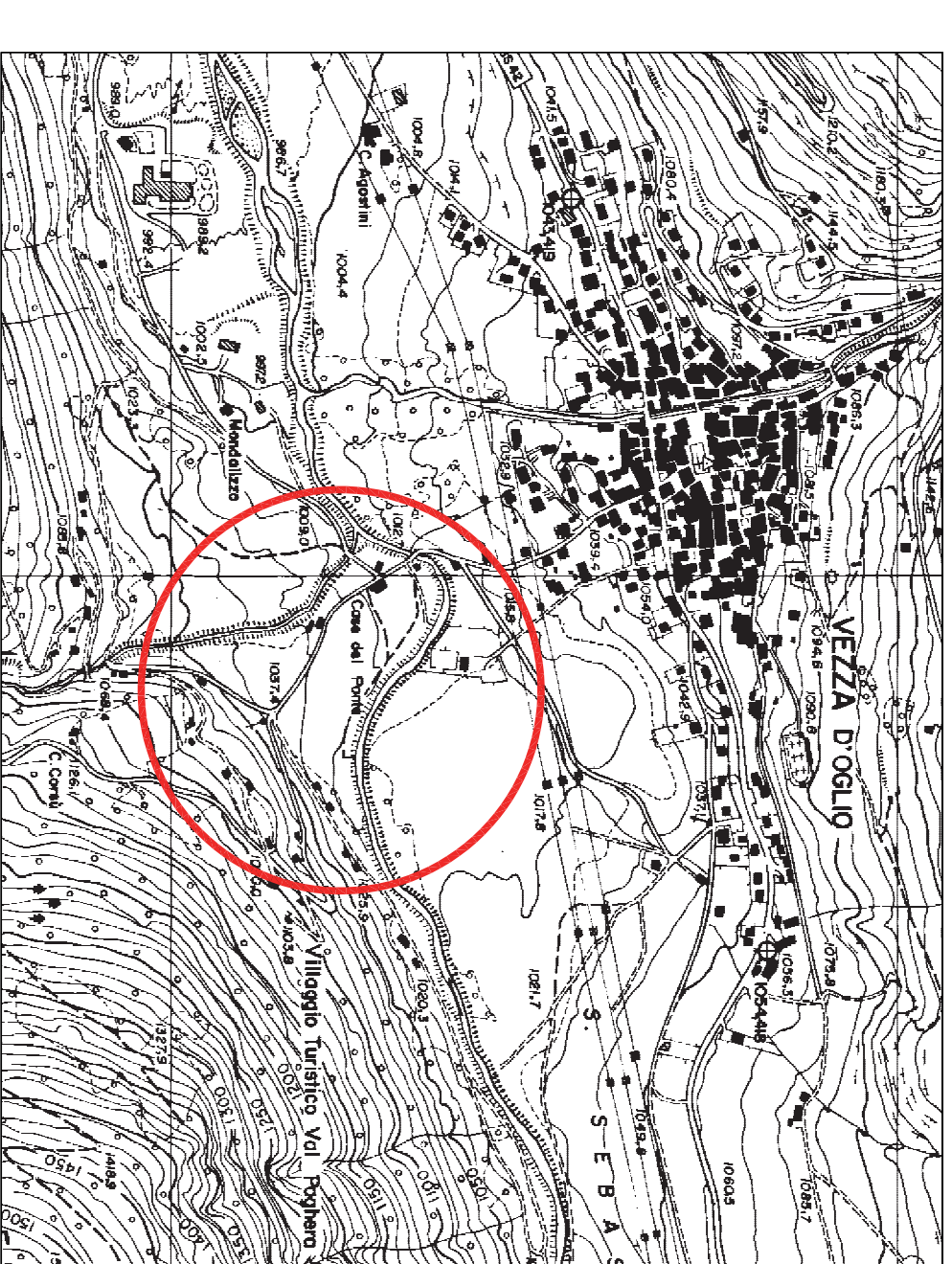

ESTRATTO CTR  
Scala 1:10000

LEGENDA	
■	3 - Area connessa a problematiche di versante avente pendenze medie
■	4 - Area di esondazione con grado di pericolosità molto elevata



COMUNE DI VEZZA D'OGGIO  
PROVINCIA DI BRESCIA

S.U.A.P. per REALIZZAZIONE DI NUOVO  
FABBRICATO AD USO AGRICOLO ADIBITO A STALLA  
PER BOVINI (47 CAP) in variante al PDR del PGT

TAVOLA  
PLANIMETRIA GENERALE DELLO STATO DI PROGETTO  
ESTRATTO MAPPA - ESTRATTO ORTOFOTO  
ESTRATTO CTR - ESTRATTO PGT

PROGETTISTA  
Dott. Ing. Fanti Antonio Domenico  
cod. fiscale FNTNND68127B149S - partita Iva 02058050986

COMITENTE  
Zampatti Lino

DATA  
Giugno 2020

SCALA  
Varie

TAV. N.  
**2**

PROGETTISTA

COMITENTE

IMPRESA

STUDIO TECNICO

Dott. Ing. Antonio Fanti  
25048 Edolo (BS) - via Treboldi 84  
Tel 0364.71810 - Fax 0364.71810  
E mail: ing.fanti@gmail.com