

PIANTA COPERTURA

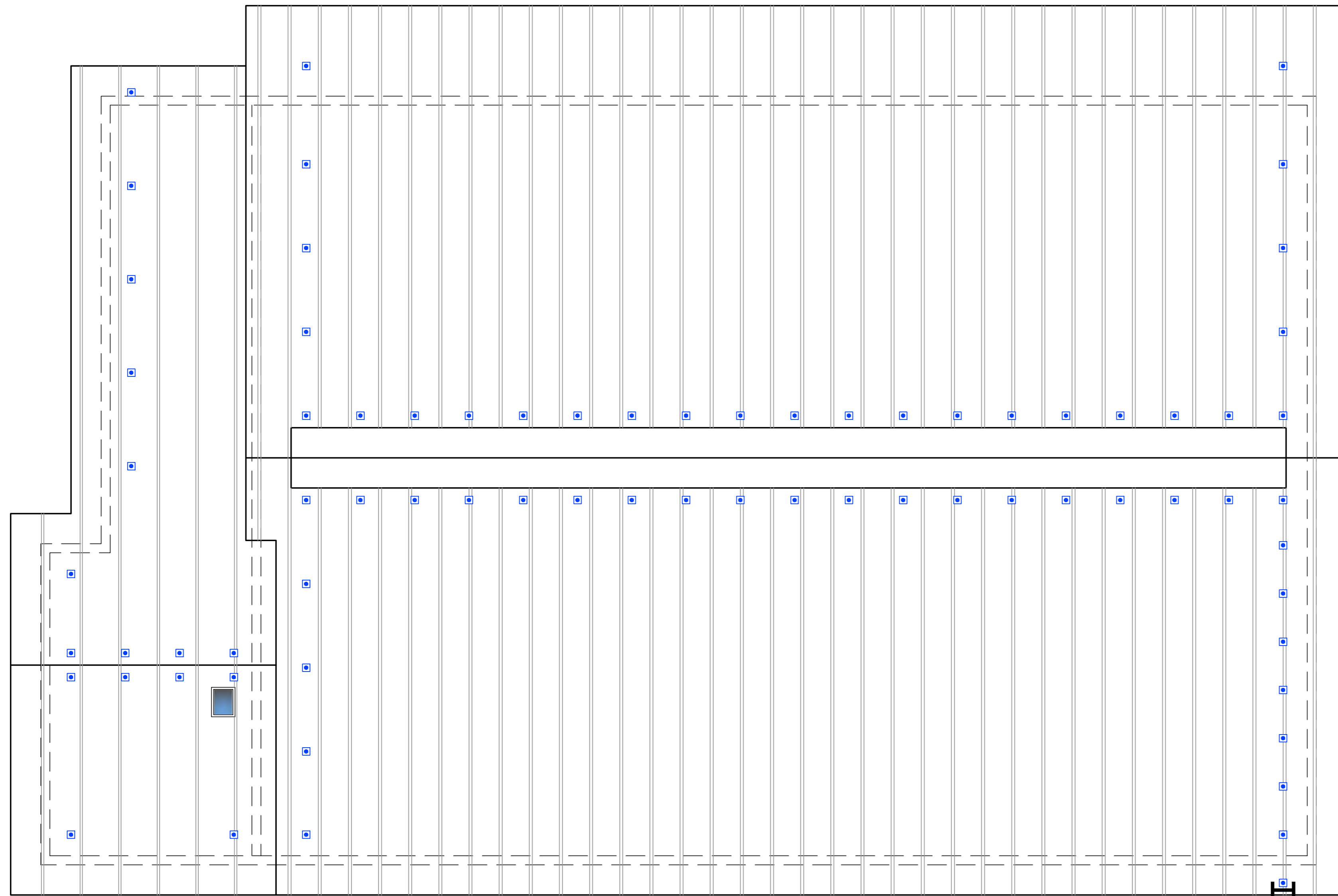

Accesso alla copertura
mediante scala a pioli

PROSPETTO SUD

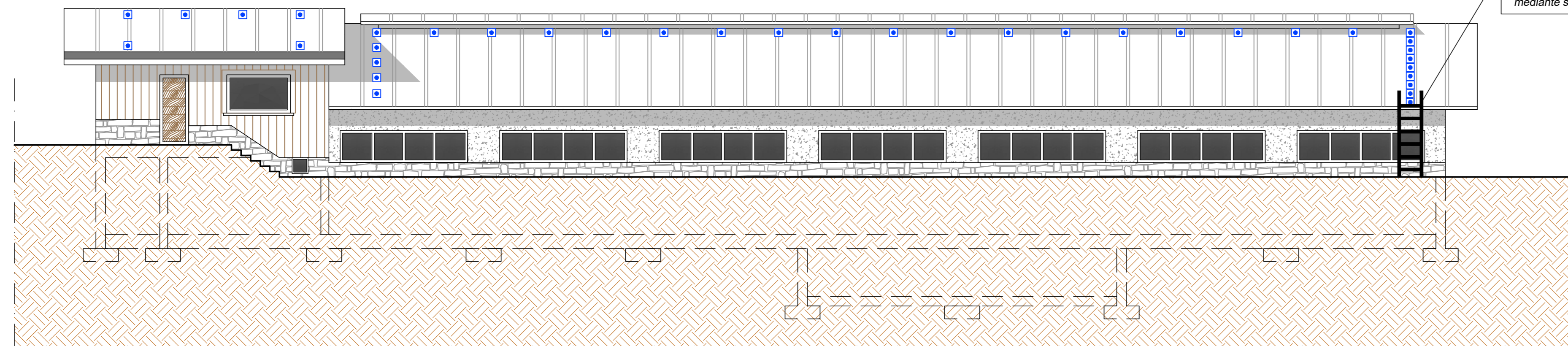

Accesso alla copertura
mediante scala a pioli

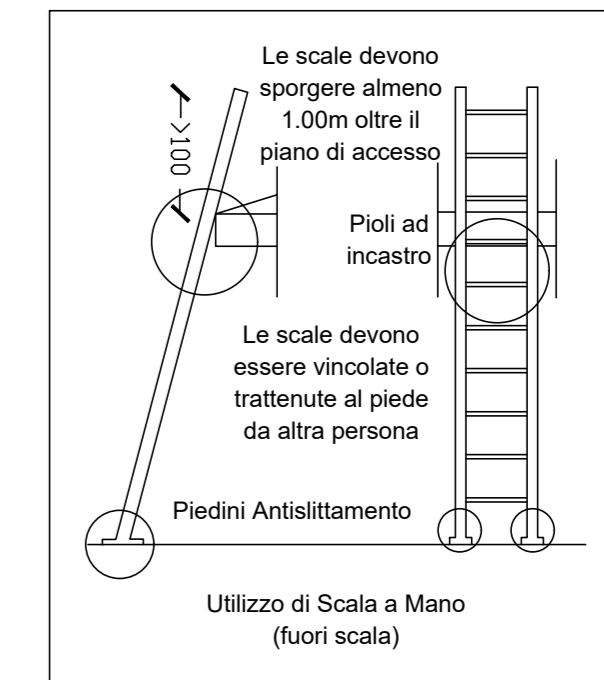
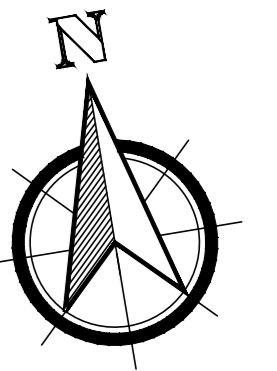

ANCORAGGIO A NORMA UNI-EN 795 Classe A2



COMUNE DI VEZZA D'OGLIO
PROVINCIA DI BRESCIA

S.U.A.P. per REALIZZAZIONE DI NUOVO
FABBRICATO AD USO AGRICOLO ADIBITO A STALLA
PER BOVINI (47 CAPI) in variante al PdR del PGT

TAVOLA

ACCESSO ALLA COPERTURA AI SENSI
DELL'ART. 3.2.11 TITOLO III R.L.I.

PROGETTISTA

Dott. Ing. Fanti Antonio Domenico
cod. fiscale FNTNND68L27B149S - partita iva 02058050986

COMMITTENTE

Zampatti Lino

DATA

Giugno 2020

SCALA

1:100

TAV. N.

9

PROGETTISTA

COMMITTENTE

IMPRESA

STUDIO TECNICO

Dott. Ing. Antonio Fanti
25048 Edoio (BS) - via Treboldi 84
Tel 0364.71810 - Fax 0364.71810
E mail: ing.fanti@gmail.com