



REGIONE LOMBARDIA



PROVINCIA DI BRESCIA



COMUNE DI VEZZA D'OGLIO

VARIANTE

AL PGT DEL COMUNE DI VEZZA D'OGLIO
AGGIORNAMENTO DELLO STUDIO GEOLOGICO

COMPONENTE SISMICA-DIRETTIVA ALLUVIONI
INTEGRAZIONI AREE IN FRANA E ANALISI FATTIBILITA'
"PLAZZO DELL'ASINO"

TAV. 9.5

CARTA
GEOMORFOLOGICA

CODICE PROGETTO 1603380

Data	Descrizione	Redatto	Controllato	Approvato
c				
b				
a				

NOVEMBRE 2016

Geol. Luca M. Albertelli

LAND & COGEO s.r.l.

OFFICE SEDE OPER.: Via Montegrappa, 41 - 24060 Rogno (BG) - Sede Legale: Via Manifattura 29/G - 25047 DARFO B.T. (BS)
Tel. 0354340011 fax. 0354340011 P.IVA 034609903959 e-mail: land@landcogeo.it landcogeo@landcogeo.it

Inquadramento nell'ambito del Comune

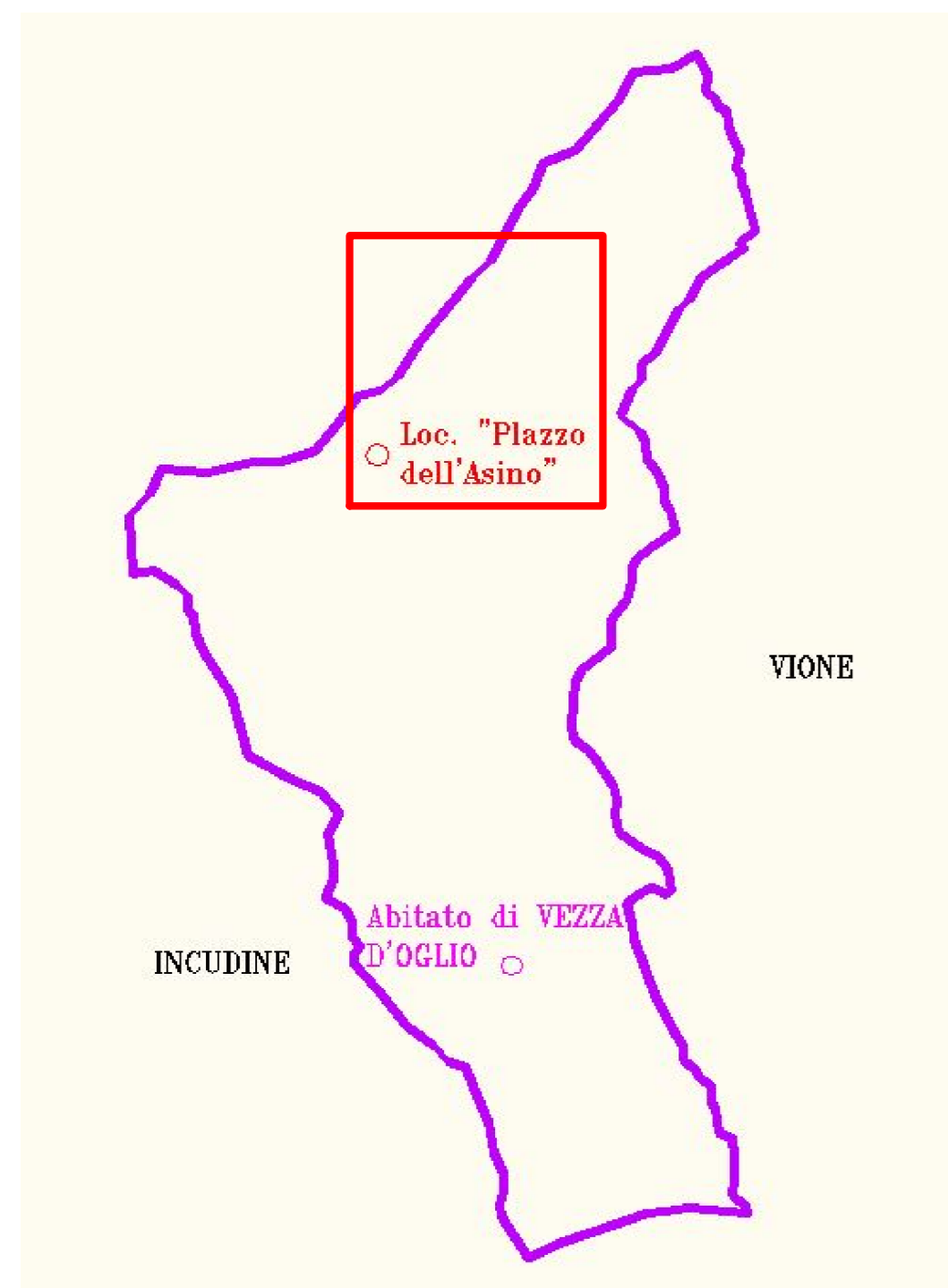

SCALA: 1:5000

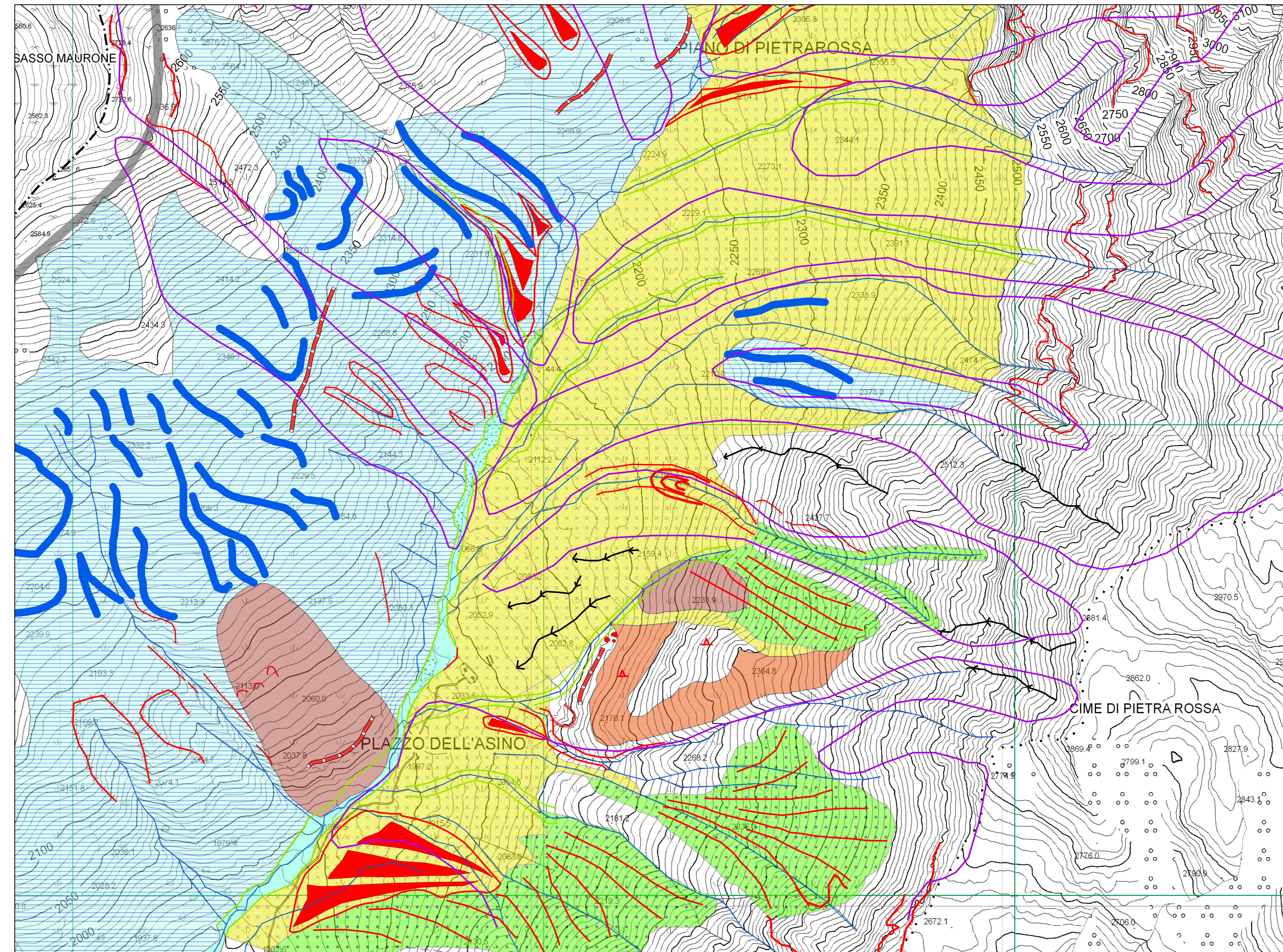

Legenda

- | | | | | |
|---------------------|-------------------|------------------------------------|----------------------------------|---|
| deposito glaciale | dominio fluviale | orlo scarpata morfogenetica | cresta di cordone morenico | orlo di scarpata di degradazione o di frana |
| falda di detrito | deposito glaciale | solco di ruscellamento concentrato | forme poligeniche_contropendenze | scarpata torrentizia in erosione attiva |
| apparato di conoide | | asta torrentizia | lobo di colata | scarpata torrentizia |
| eluvio - colluvio | | limite di valanga | nicchia di frana | falda di detrito |
| frana | | accumulo di crollo | | |

